

BENIDORM 2011

**Desde
313 €**

**Donn@
Viagem**

Rua Duque de Loulé, 254 - Loja C
Te. 22 339 60 | Fax 22 332 41 53
4000 324 PORTO

E-mail: geral@donnaviagem.com
www.donnaviagem.com

**Por pessoa
(Reserva Antecipada)
10 dias / 7 noites
Bus + Seguro
Hotel PC +
1 Jantar na Ida +
1 Jantar extra no
Hotel**

BENIDORM 2011

DATA	7 NOITES
13 Maio	313 €
20 Maio	327 €
27 Maio	327 €
03 Junho	327 €
10 Junho	327 €
17 Junho	396 €
24 Junho	397 €
01 Julho	403 €
08 Julho	403 €
15 Julho	407 €
22 Julho	407 €
29 Julho	425 €
05 Agosto	533 €
12 Agosto	533 €
19 Agosto	443 €
26 Agosto	414 €
02 Setembro	414 €
09 Setembro	414 €
16 Setembro	398 €
23 Setembro	396 €
30 Setembro	---- €

HOTEL PRIMAVERA PARK * * *

Descontos
1^a/2^a Criança
3^a/4^a. Pessoa
Consulte-nos



**Pedido de Orçamento
grátis e sem compromisso**

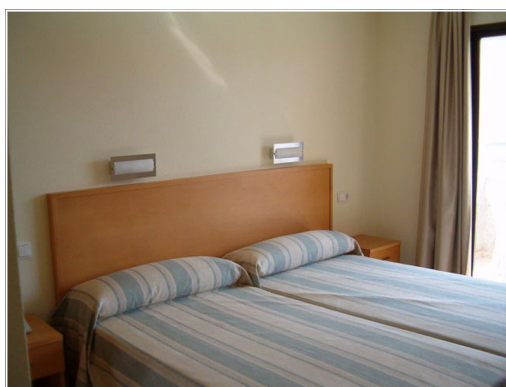

Partidas todas as sextas feiras em horário a determinar de: **Norte**

Braga | Famalicão | Póvoa do Varzim | Vila do Conde | Maia | Porto | Matosinhos | Guimarães
| Rio Tinto | Vila Nova Gaia | St^a. M^a. Feira | Albergaria | Viseu | Sátão | Celorico | Guarda

Centro e Sul: Aveiro | Coimbra | Pombal | Torres Vedras | Alcobaça | Caldas da Rainha
Marinha Grande | Nazaré | Torres Novas | Leiria | Lisboa | Almada | Barreiro | Montijo
Setúbal | Montemor Novo | Elvas | Évora | Estremoz